



ΣΕΜΙΝΑΡΙΟ ΑΡΘΡΟΣΚΟΠΗΣΗΣ ΣΕ ΠΤΩΜΑΤΙΚΑ ΠΑΡΑΣΚΕΥΑΣΜΑΤΑ

www.eae-net.gr

29 ΜΑΪΟΥ 2019

Εργαστήριο Ανατομίας
Ιατρική Σχολή, Ε.Κ.Π.Α.
Αθήνα

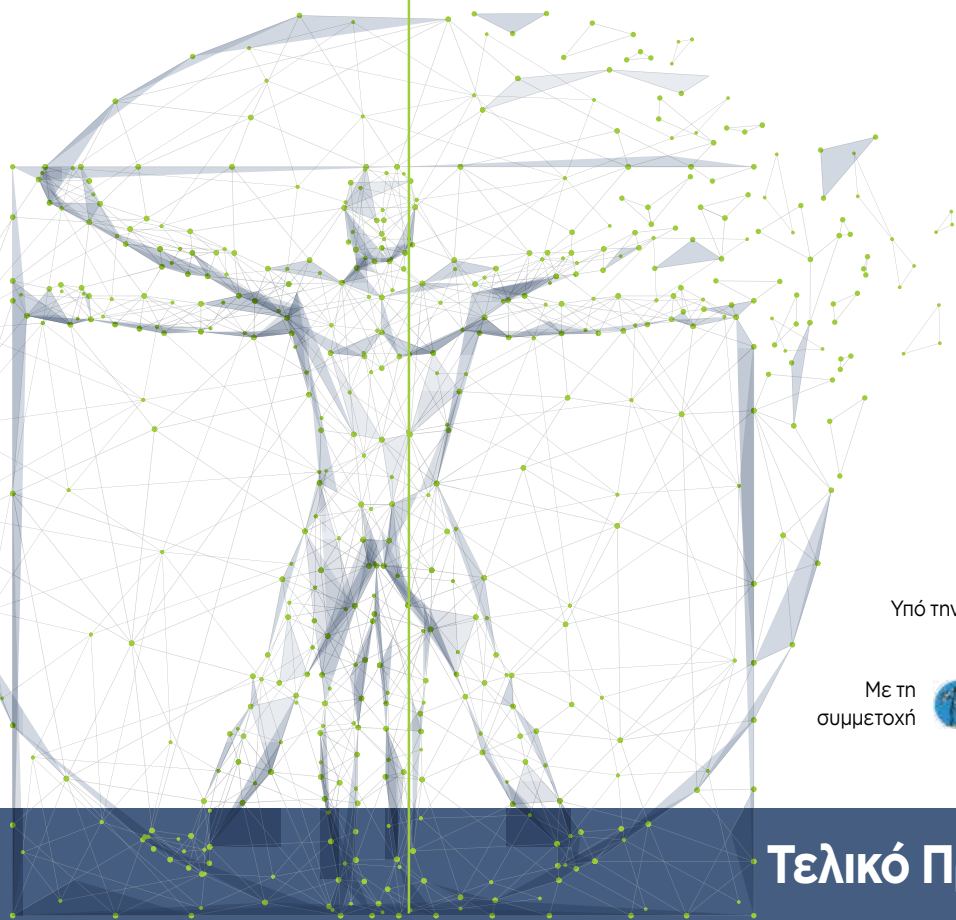

Υπό την αιγίδα



Με τη
συμμετοχή



Τελικό Πρόγραμμα



Οργανωτική Επιτροπή Σεμιναρίου Hands-on και Workshop

Πρόεδροι:

Χ. Γιαννακόπουλος
Γ. Σκάρπας

Μέλη:

Α. Αποστολόπουλος
Μ. Ιωσηφίδης
Γ. Καραλιώτας
Π. Κουλουμέντας
Ν. Μπαρμπουνάκης
Ε. Πανταζής
Π. Παπαδόπουλος
Σ. Πλέσσας
Χ. Σινωπίδης
Ι. Χιώτης
Β. Χουλιάρας

Επίτιμος Πρόεδρος:

Καθηγητής Π. Σκανδαλάκης

Τιμητική Επιτροπή:

Αν. Καθηγητής Θ. Τρουπής
Επ. Καθηγητής Θ. Μαριόλης-Σαψάκος

Εκπαιδευτές

Γ. Αβραμίδης
Δ. Αλεξάκης
Δ. Αναστασάκης
Β. Βερναρδάκης
Ι. Βλαστός
Η. Γαλανόπουλος
Χ. Γιαννακόπουλος
Μ. Δρακουλάκης
Φ. Ζαμπέλη
Ν. Ζερβάκης
Μ. Ζιώγας
Κ. Ιντζόγλου
Μ. Ιωσηφίδης
Α. Καραγιάννης
Γ. Καραχάλιος
Δ. Κούλαλης
Π. Κουλουμέντας
Α. Κυριάκος
Ν. Κωνσταντίνου
Δ. Κωστόπουλος
Α. Λεωνίδου

Η. Ματαράγκας
Γ. Μπασδέκης
Α. Μπουτσιάδης
Π. Μυστίδης
Π. Νταγιόπουλος
Η. Ντίσιος
Γ. Πετρίδης
Γ. Πετσίνης
Σ. Πλέσσας
Β. Σακελλαρίου
Ν. Σαργιώτης
Γ. Σκάρπας
Μ. Τηλιακός
Α. Τόκης
Ε. Τσιαλογιάννης
Ι. Τσώλος
Δ. Φλέβας
Ι. Χιώτης
Β. Χουλιάρας



08:30	Προσέλευση - Εγγραφές		
	ΟΜΑΔΑ Α 09:00-11:00 ΒΑΣΙΚΗ ΑΡΘΡΟΣΚΟΠΙΚΗ ΧΕΙΡΟΥΡΓΙΚΗ	ΟΜΑΔΑ Β 11:30-13:30 ΠΡΟΧΩΡΗΜΕΝΗ ΑΡΘΡΟΣΚΟΠΙΚΗ ΧΕΙΡΟΥΡΓΙΚΗ	ΟΜΑΔΑ Γ 13:30-15:30
Σταθμός	Εκπαιδευτές	Εκπαιδευτές	Εκπαιδευτές
1	A. Κυριάκος H. Ντίσιος	A. Λεωνίδου Γ. Πετρίδης	Μονοδιαμερισματική Αρθροπλαστική Γόνατος Physica Zuk Σταθμός 1 - Β. Βερναρδάκης Σταθμός 2 - Π. Μυστιδής
2	Π. Κουλουμέντας Ι. Χιώτης	Δ. Αλεξιάκης Α. Μπουτσιάδης	Θολωτή Οστεοτομία Maquet Ι. Χιώτης
3	Ν. Σαργιώτης Δ. Κωστόπουλος	Γ. Καραχάλιος Ι. Βλαστός	Υψηλή Οστεοτομία Κνήμης Μ. Ιωσφίδης
4	Γ. Πετσίνης Μ. Ζιώγας	Δ. Κούλαλης Η. Γαλανόπουλος	Οστεοτομία περιφερικού άκρου μριαίου Γ. Σκάρπας
5	Μ. Δρακουλάκης Ι. Τσώλος	Ν. Κωνσταντίνου	Προσπελάσεις στον Ώμο • Α. Μπουτσιάδης • Φ. Ζαμπέλη
6	Μ. Τηλιακός Γ. Σκάρπας	Κ. Ιντζόγλου Δ. Φλέβας	Τεντομεταφορά της Κατώτερης Μοίρας του Τραπεζοειδή Χ. Γιαννακόπουλος
7	Ν. Ζερβάκης Β. Χουλιάρας	Α. Καραγιάννης Δ. Αναστασάκης	Συνδεσμοπλαστική του Οπίσθιου Χιαστού Συνδέσμου με το Σύστημα LARS και της οπίσθιας έξω γωνίας Σ. Πλέσσας
8	Π. Νταγιόπουλος Η. Ματαράγκας	Α. Τόκης	
9	Γ. Μπασδέκης Γ. Αβραμίδης	Ε. Τσιαλογιάννης Β. Σακελλαρίου	



Θεματολογία Πρακτικής Εξάσκησης

A. ΒΑΣΙΚΗ ΑΡΘΡΟΣΚΟΠΙΚΗ ΧΕΙΡΟΥΡΓΙΚΗ

ΓΟΝΑΤΟ

- Διαγνωστική Αρθροσκόπηση
- Πύλες εισόδου σε όλα τα διαμερίσματα του γόνατος (πρόσθιο, οπίσθιο, έσω, έξω)
- Συρραφή ρήξης έσω μηνίσκου
- Συρραφή ρήξης έξω μηνίσκου
- Χονδροπλαστική
- Διάνοξη μηριαίας και κνημιαίας σήραγγας για τη συνδεσμοπλαστική ΠΧΣ
- Τεχνική έσω πύλης
- Λήψη αυτομοσχευμάτων ημιτενοντώδη και ισχνού προσαγωγού

ΩΜΟΣ

- Διαγνωστική Αρθροσκόπηση
- Πύλες εισόδου
- Παρασκευή κορακοειδούς απόφυσης
- Δημιουργία και αποκατάσταση πρόσθιας και οπίσθιας αστάθειας της γλνοβραχιόνιας άρθρωσης
- Ανατομική του υπακρωμιακού χώρου
- Ακρωμοπλαστική
- Συρραφή ρήξης του τενοντίου πετάλου



Β. ΠΡΟΧΩΡΗΜΕΝΗ ΑΡΘΡΟΣΚΟΠΙΚΗ ΧΕΙΡΟΥΡΓΙΚΗ

ΓΟΝΑΤΟ

- Λήψη τένοντα τετρακεφάλου
- Αναθεώρηση συνδεσμοπλαστικής ΠΧΣ
- Συνδεσμοπλαστική ΟΧΣ. Ορθή τοποθέτηση μηριαίας σήραγγας
- Ανακατασκευή οπίσθιας-έξω γωνίας
- Εξωαρθρική τενόδεση λαγονοκνημιαίας ταινίας
- Ανακατασκευή του έσω επιγονατιδομηριαίου συνδέσμου

ΩΜΟΣ

- Αποσυμπίεση του υπερπλάτιου νεύρου
- Αναθεώρηση ρήξεων τενοντίου πετάλου
- Μαζικές ρήξεις του τενοντίου πετάλου
- Ανακατασκευή του ανωτέρου τμήματος του θυλάκου της γληνοβραχιόνιας άρθρωσης
- Αρθροσκοπική και ανοικτή επέμβαση Latarjet

Γ. ΑΡΘΡΟΠΛΑΣΤΙΚΗ-ΟΣΤΕΟΤΟΜΙΑ

- Μονοδιαμερισματική Αρθροπλαστική
- Θολωτή Οστεοτομία Maquet
- Υψηλή Οστεοτομία Κνήμης
- Οστεοτομία Μηριαίου
- Ανοικτές προσπελάσεις του ώμου
- Τενοντομεταφορές στον ώμο



Ευχαριστίες

Το ΔΣ της ΕΑΕ ευχαριστεί τις κάτωθι εταιρείες για την προσφορά τους:



DMPs

Developed Medical Products Services



ΕΓΓΥΗΣΗ ΣΤΟ ΑΠΟΤΕΛΕΣΜΑ
ΑΣΦΑΛΕΙΑ ΣΤΗ ΧΡΗΣΗ

medartis®

APTUS®

Hand
Wrist
Elbow
Foot

Precision
in fixation



Επιστημονικός Φορέας Διοργάνωσης



Μαιάνδρου 23, 115 28 Αθήνα
T: 210 7230069
F: 210 7230601
W: www.eae-net.gr
E: info@eae-net.gr

Εταιρεία Οργάνωσης Σεμιναρίου



Λυκαβηττού 39-41, 10672 Αθήνα
T: 210 3668892 & 210 3668833
F: 210 3643511
W: www.afea.gr
E: congress@afea.gr